

RØN

ARQUITECTO

ARQUITECTURA
DISEÑO Y
CONSTRUCCIÓN

Quienes Somos

De nuestra mayor consideración y estima personal:
Nos es grato dirigimos a Ud. con el fin de presentar nuestra empresa RON ARQUITECTO.
Somos una empresa con mas de 7 años en el mercado peruano, nos dedicamos al diseño arquitectónico, elaboración de expedientes técnicos, diseño y desarrollo de proyectos de habilitaciones urbanas, así como gestión y dirección de proyectos inmobiliarios. La oficina esta dividida en 4 áreas de trabajo como son: Gerencia de Proyectos, Arquitectura y Urbanismo, Supervisión de Obras y Área comercial.
Atentamente,
Arq. Ronald Ochoa P.



Equipo de Trabajo

Ingeniería Estructural: Ing. José Antonio Chávez
Instalaciones Eléctricas: Ing. Jaime Alca
Instalaciones Sanitarias: Ing. Marcial Povich
Instalaciones Mecánicas: Ing. Daniel Gutierrez

A continuación le mostramos alguno de nuestros proyectos.



Nuestros
TRABAJOS

CASA
CASTILLA



CASA DE
CAMPO
FINCA
BONITA



CASA DE
CAMPO
GROCIO
PRADO



RESTAURACIÓN
IGLESIA
SANTO
DOMINGO

CENTRO DE
INTERPRETACION
CAHUACHI
NAZCA

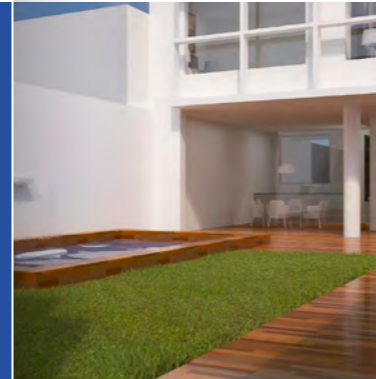

LOCAL INSTITUCIONAL
ASOCIACION DE
PROFESORES
CESANTES Y
JUBILADOS DEL
SECTOR EDUCACIÓN
CHINCHA



OFICINAS
CORPORACIÓN
CERVESUR

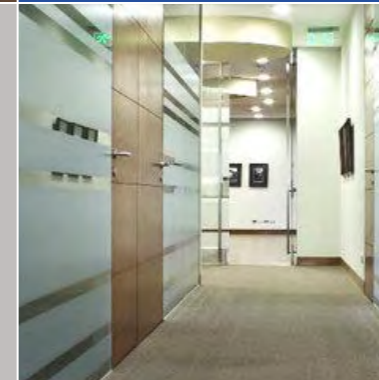



01

CASA CASTILLA

Área del Terreno: 320.00m²

Proyecto: 2 Viviendas Unifamiliares

Ubicación: Lurín, Lima

Arquitectura: Arq. Ronald Ochoa

Estructuras: Ing. Antonio Blanco

Instalaciones Eléctricas: Ing. Jaime Alca

Instalaciones Sanitarias: Ing. Roberto Pain

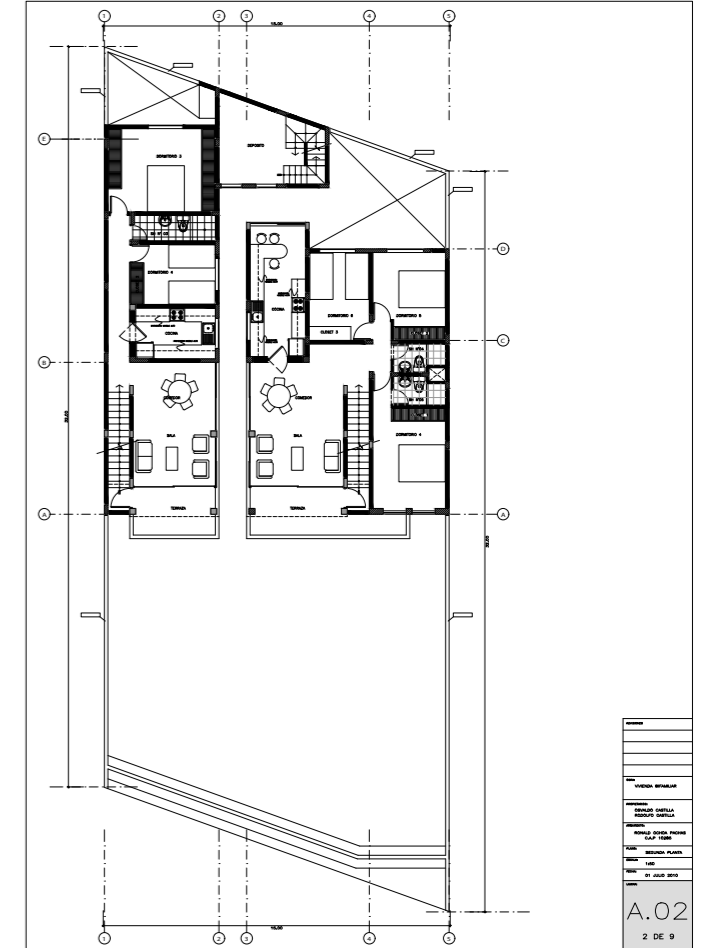
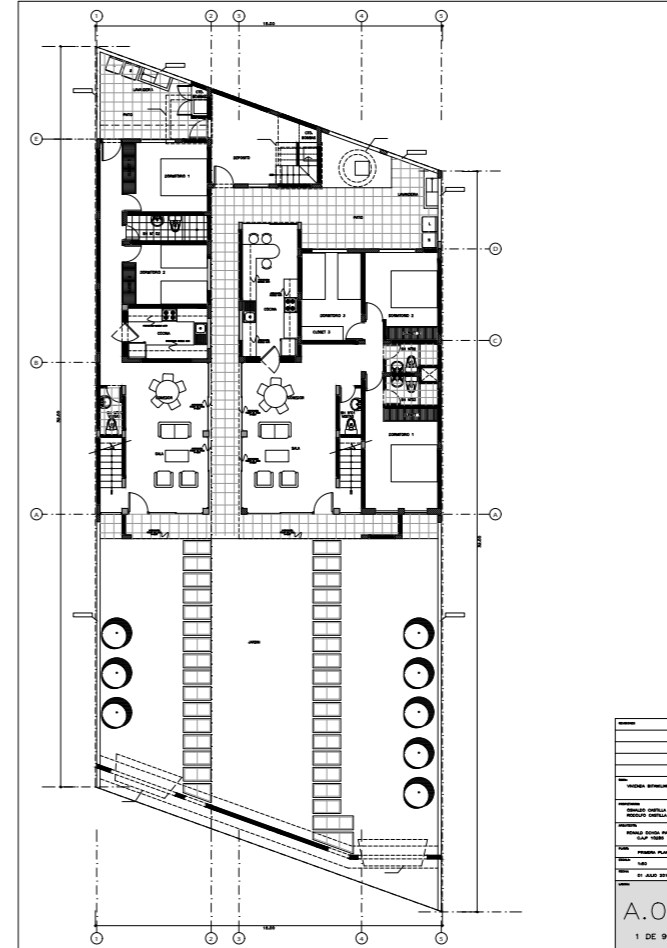
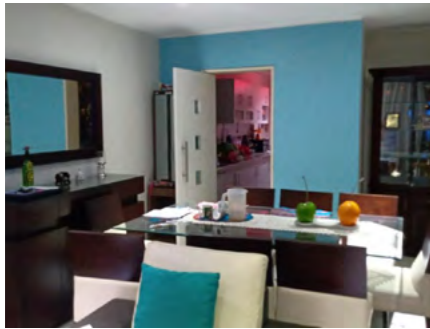



02

CASA DE CAMPO FINCA BONITA

Ubicación: Cañete – Lima

Año: 2022

Elaboración del Expediente Técnico

Arquitectura y Supervisión de Obra

Arquitectura: Arq. Ronald Ochoa P.

Estructuras: Ing. Giovani Garcia

Instalaciones Eléctricas: Ing. Jaime Alca

Instalaciones Sanitarias: Ing. Roberto Pain

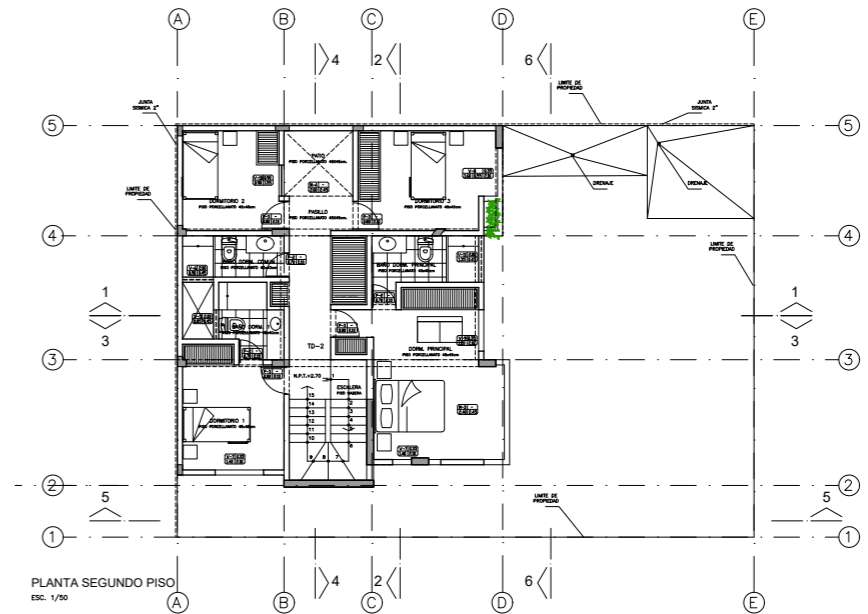
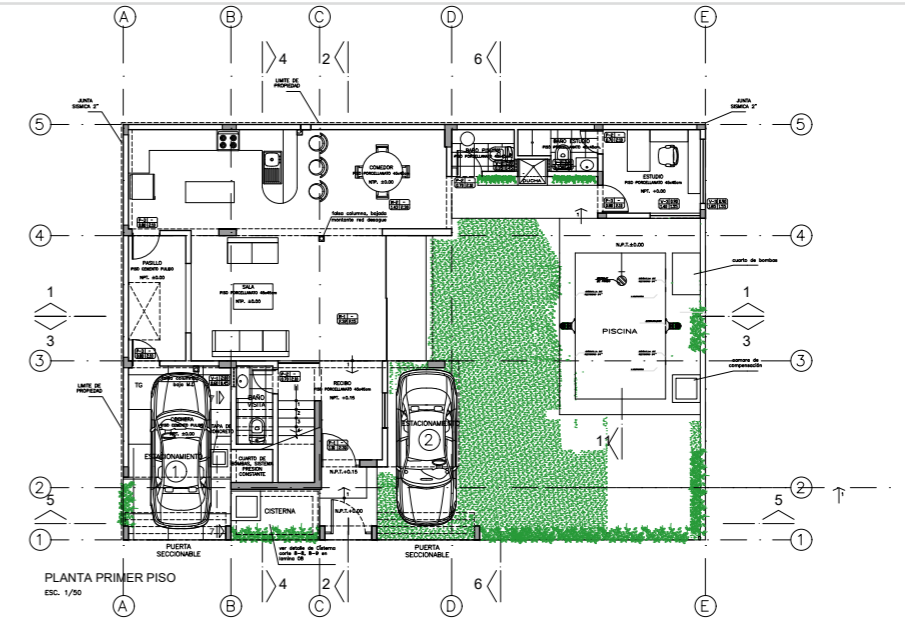



03

CASA DE CAMPO GROCIO PRADO

Ubicación: Chincha – Lima

Año: 2022

Elaboración del Expediente Técnico

Arquitectura

Arquitectura: Arq. Ronald Ochoa P.

Estructuras: Ing. José Antonio Chavez

Instalaciones Eléctricas: Ing. Jaime Alca

Instalaciones Sanitarias: Ing. Marcial Povis

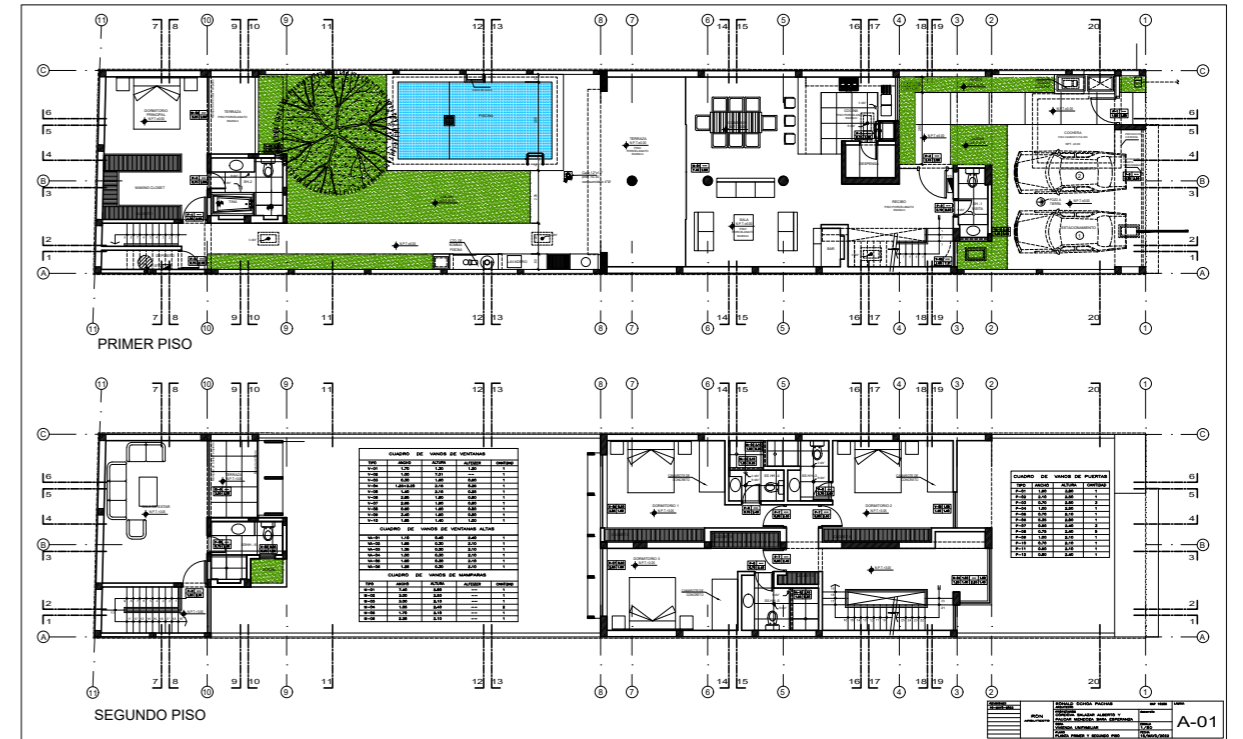



04

RESTAURACION IGLESIA SANTO DOMINGO

Ubicación: Plaza de Armas de Chincha – Ica
Elaboración del Expediente Técnico.
Diseño de Arquitectura y propuesta de Iluminación
Arquitectura: Arq. Ronald Ochoa P.
Estructuras: Ing. Antonio Blanco
Instalaciones Eléctricas: Ing. Jaime Alca
Instalaciones Sanitarias: Ing. Roberto Pain

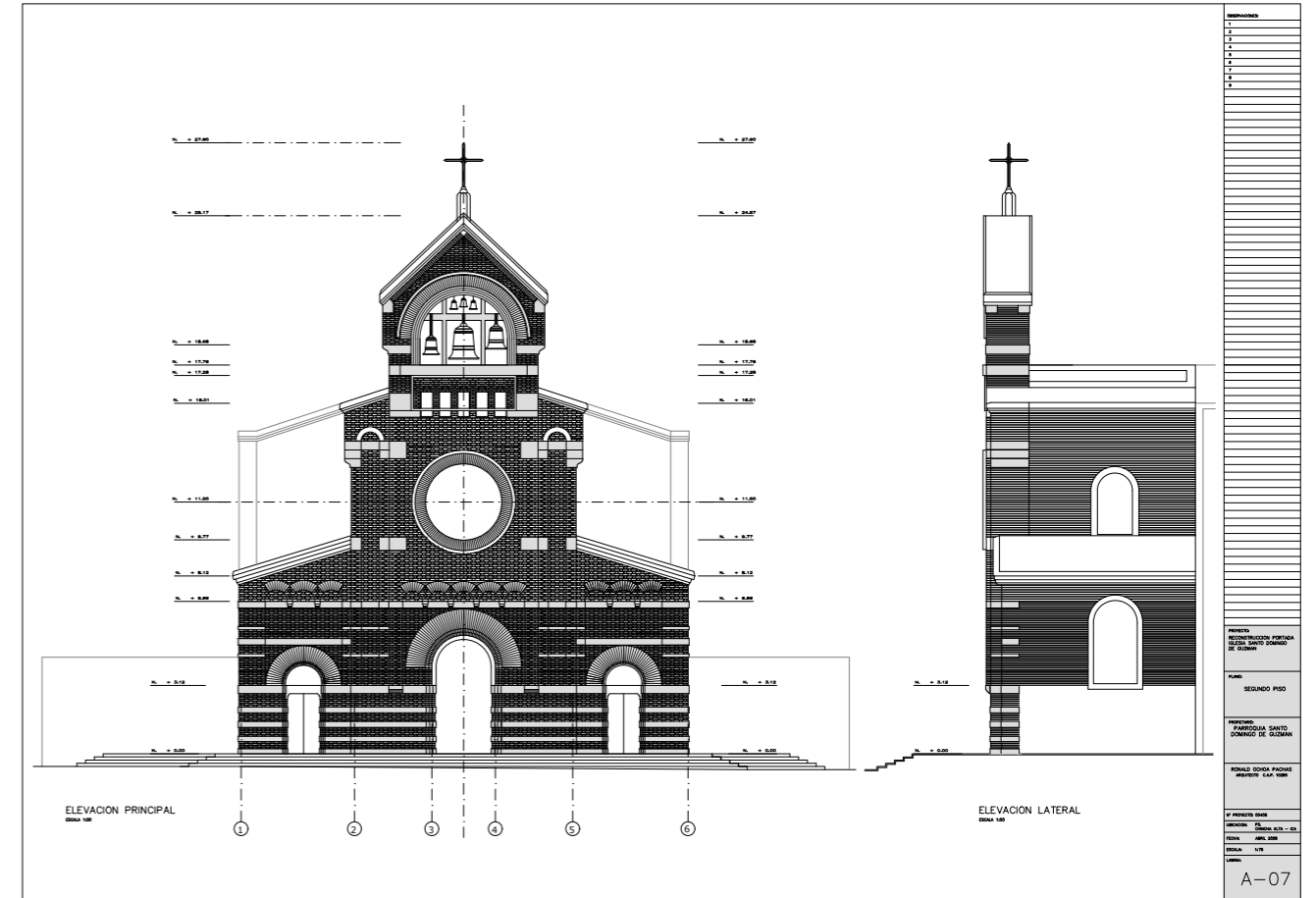



05

LOCAL INSTITUCIONAL **ASOCIACION DE PROFESORES CESANTES Y JUBILADOS** DEL SECTOR EDUCACION CHINCHA

Ubicación: Chincha – Ica

Elaboración del Expediente Técnico.

Diseño de Arquitectura

Arquitectura: Arq. Ronald Ochoa P.

Estructuras: Ing. Antonio Blanco

Instalaciones Eléctricas: Ing. Jaime Alca

Instalaciones Sanitarias: Ing. Roberto Pain



06

OFICINAS CORPORACION CERVESUR

Edificio de Oficinas Parque Plaza

Ubicación: San Isidro - Lima

Diseño y Supervisión de Obra

Área: 1,200 m²

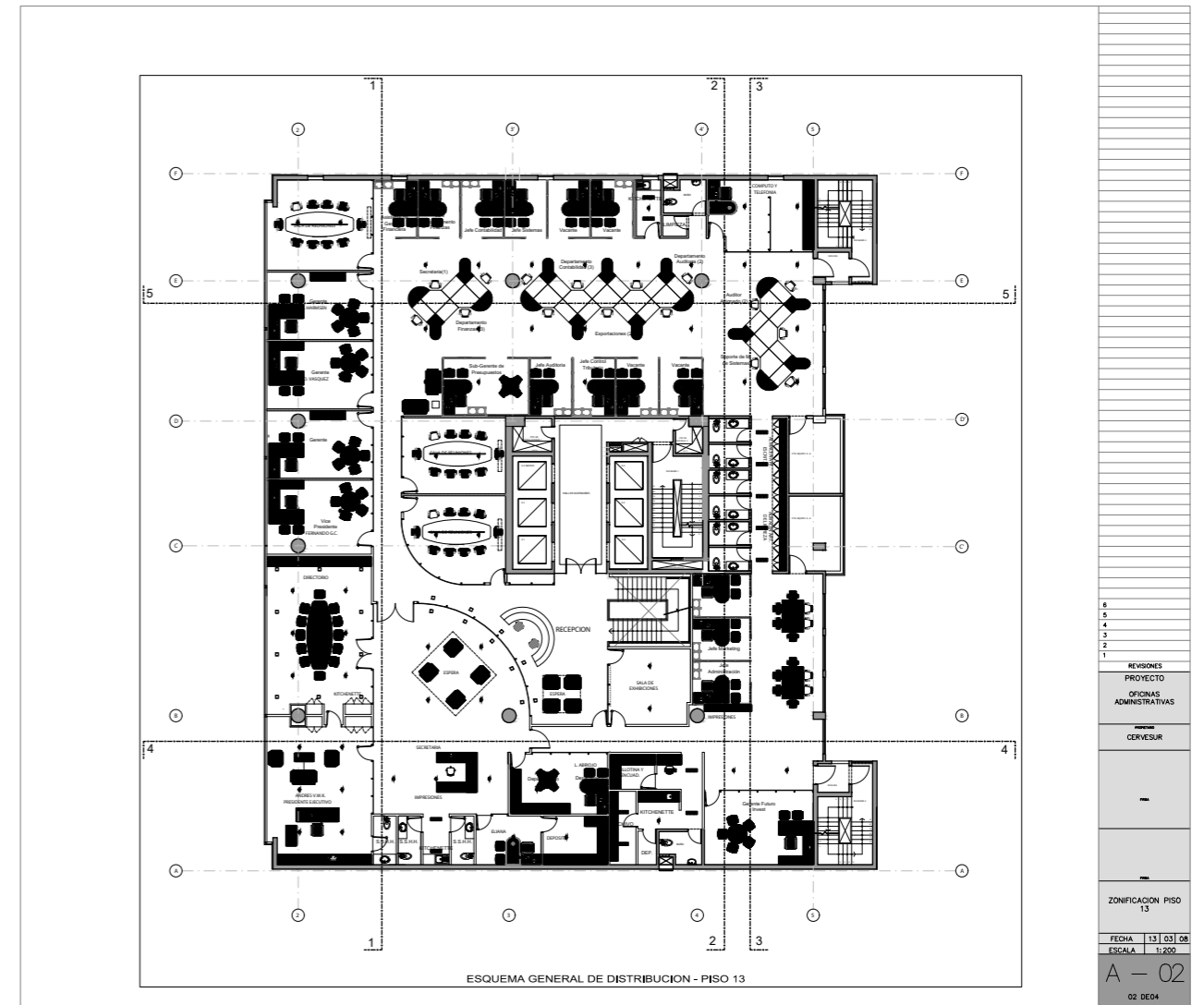



07

CENTRO DE INTERPRETACION CAHUACHI NAZCA

Ubicación: Complejo Arqueológico Cahuachi - Nazca - Ica

Elaboración del Anteproyecto

Diseño de Arquitectura

Arquitectura: Arq. Ronald Ochoa P.



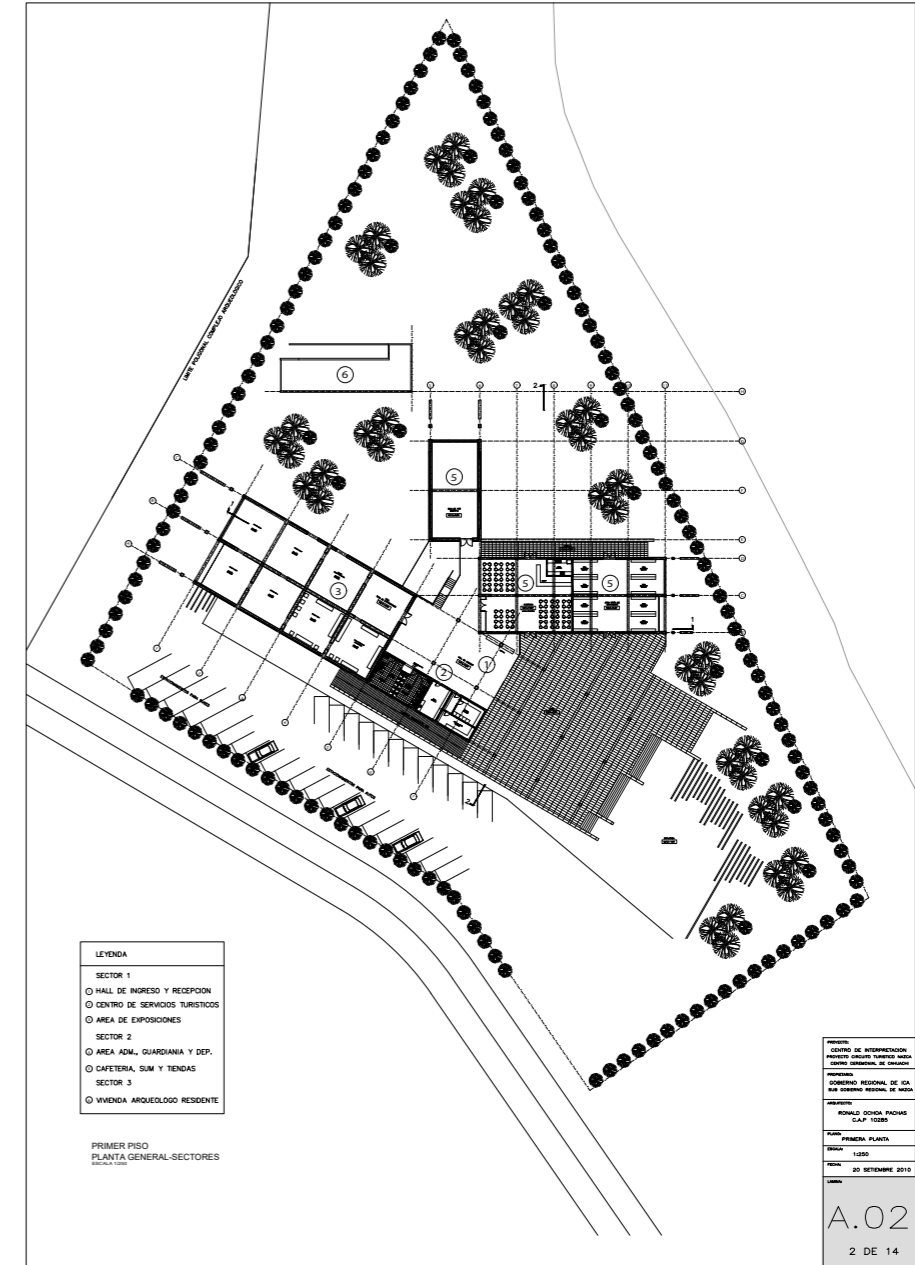
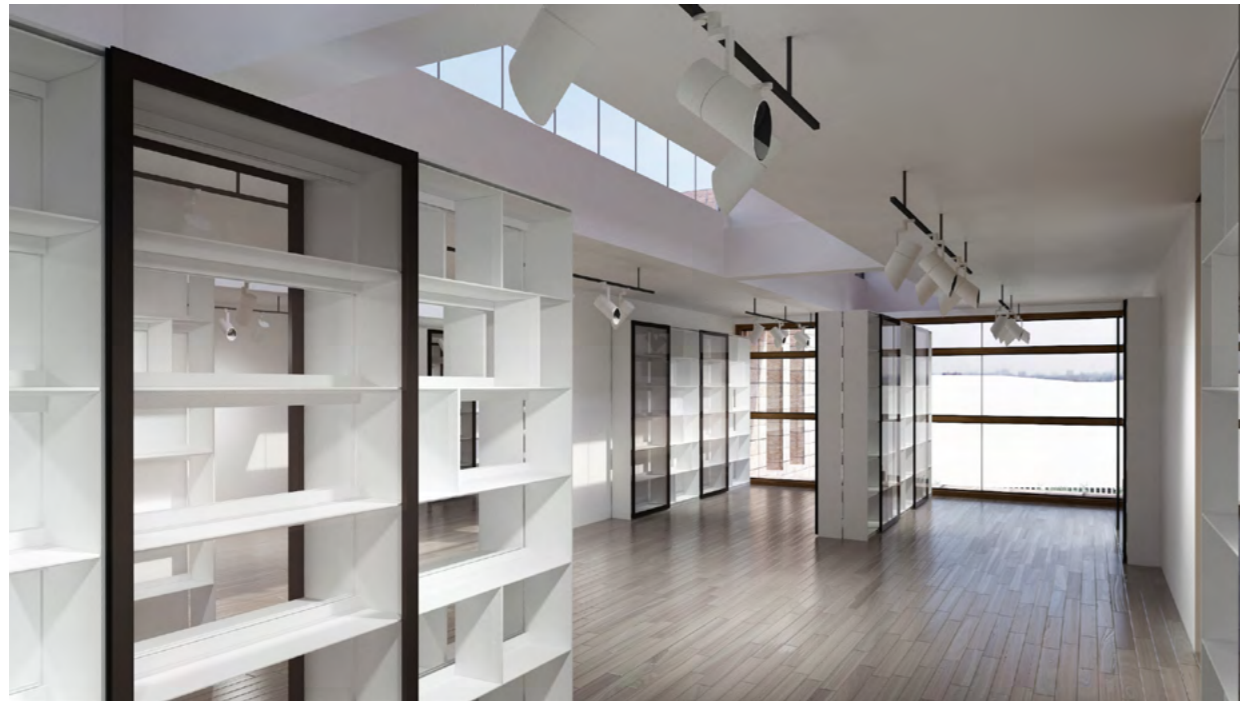
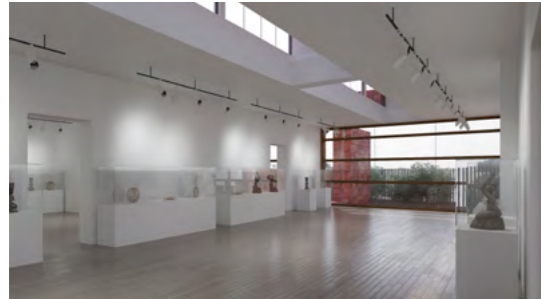

RON

ARQUITECTO

ARQUITECTURA
DISEÑO Y
CONSTRUCCIÓN



975 764 624

www.ronarquitecto.com